Bürgerinitiative der
NRW
Salzbergbaugeschädigten

Herzlich Willkommen zur Informationsveranstaltung

Geplante Erweiterung des Salzbergbaus

Birten, 9. Januar 2020

www.salzbergbaugeschaedigte.de

Bürgerinitiative der
NRW
Salzbergbaugeschädigten

Agenda

1. **Motivation und Ziele der Bürgerinitiative**
2. Wo wird aktuell durch die ESCO/Solvay abgebaut, was ist geplant?
3. Was kann mit meinem Eigentum und der Umwelt passieren?
4. Was können wir dagegen tun?

Bürgerinitiative der NRW Salzbergbaugeschädigten

Präambel

- Wir sind eine Bürgerinitiative am unteren Niederrhein und vertreten die Interessen der vom Salzbergbau betroffenen Bürger. (gegründet Ende 2015)
- Wir sind eine Gemeinschaft aus Betroffenen, die sich zum Grundgesetz und seinen Forderungen an z.B. die Verantwortung von Eigentümern bekennt **(Stichwort: Eigentum verpflichtet)** , aber auch die Verantwortung des Gesetzgebers einfordert **(Stichwort: angemessene Entschädigung).**
- Wir bekennen uns zur Bedeutung des primären Industriesektors (Gewinnung von Rohstoffen) in Deutschland.
- Unser Ziel ist es nicht das bergbaubetreibende Unternehmen zu schädigen, sondern die Ansprüche der betroffenen Bewohner zu vertreten.
- Der wirtschaftliche Vorteil des Unternehmens darf nicht über den Nachteilen der Allgemeinheit stehen.
- Arbeitsplätze sind ein wichtiges Argument, befreien die Unternehmen jedoch nicht davon eine langfristig gesicherte (!) und für die Bewohner eine neutrale Bewertung von Schäden und Gefahren zu ermöglichen.

Bürgerinitiative der NRW Salzbergbaugeschädigten

Artikel des Grundgesetzes

Art 14

(1) Das Eigentum und das Erbrecht werden gewährleistet. Inhalt und Schranken werden durch die Gesetze bestimmt.

(2) **Eigentum verpflichtet**. Sein Gebrauch soll zugleich dem Wohle der Allgemeinheit dienen.

(3) Eine Enteignung ist nur zum Wohle der Allgemeinheit zulässig. Sie darf nur durch Gesetz oder auf Grund eines Gesetzes erfolgen, das Art und Ausmaß der Entschädigung regelt. **Die Entschädigung ist unter gerechter Abwägung der Interessen der Allgemeinheit und der Beteiligten zu bestimmen.** Wegen der Höhe der Entschädigung steht im Streitfalle der Rechtsweg vor den ordentlichen Gerichten offen.

Art 15

Grund und Boden, **Naturschätze** und Produktionsmittel können zum Zwecke der Vergesellschaftung durch ein Gesetz, das Art und Ausmaß der **Entschädigung** regelt, in Gemeineigentum oder in andere Formen der Gemeinwirtschaft überführt werden. Für die Entschädigung gilt Artikel 14 Abs. 3 Satz 3 und 4 entsprechend.

Bürgerinitiative der NRW Salzbergbaugeschädigten

Motivation der Bürgerinitiative

Die Übernahme der Verantwortung durch den Gesetzgeber und seine Organisationen ist unsere zentrale Forderung, die wir als ungelöst betrachten.

Wie kommt es aktuell zum Salzabbau?

- Der Abbau findet unter bewohntem Gebiet statt, dass sich **nicht** in Besitz der Genehmigungsbehörde oder des Bergbaubetreibers befindet.
- Die Bezirksregierung in Arnsberg, vertreten durch die **Landesregierung NRW**, erteilt einem Unternehmen eine Abbaugenehmigung.
- Zur Kompensation der Schäden werden keine konkreten Vereinbarungen zum Schutz der Geschädigten aber auch für die Risikoabschätzung des Unternehmens vereinbart.
- Die Verantwortung zur Übernahme der verursachten Schäden ist nicht eindeutig geregelt.
- Die Dauer der gesetzlichen Verjährung 30J liegt weit unter der Einwirkungsdauer (200J)

Was macht die Bürgerinitiative?

1. Runder Tisch Salzbergbau am 12.04.2018

2. Runder Tisch Salzbergbau am 16.07.2019

Gespräche mit Kommunalen Vertretern Bürgermeister etc.

Homepage

Gespräche mit dem Wirtschafts-ministerium NRW seit Januar 2019

Gespräche mit den Unternehmen K+S/ESCO & SOLVAY/Cavity

Gespräche mit allen Parteien auf kommunaler und Landesebene

Informationsver-anstaltungen

Bürgerinitiative der
NRW
Salzbergbaugeschädigten

Agenda

1. Motivation und Ziele der Bürgerinitiative
2. **Wo wird aktuell durch die ESCO/Solvay abgebaut, was ist geplant?**
3. Was kann mit meinem Eigentum und der Umwelt passieren?
4. Was können wir dagegen tun?

Bürgerinitiative der NRW Salzbergbaugeschädigten

Informationsquelle

- Informationen zur Erweiterung des Salzabbaus stammen aus der planerischen Mitteilung vom 30.09.19

Bezirksregierung Arnsberg

Bezirksregierung Arnsberg • Postfach • 44025 Dortmund
Bürgerinitiative der Salzbergbaugeschädigten NRW e.V.
Solvaystrasse 4
z.H. Herrn Torsten Schäfer
46487 Wesel

Abteilung 6 Bergbau und Energie in NRW

Datum: 30. September 2019
Seite 1 von 2

Aktenzeichen:
62.b12-1.2-2019-1
bei Antwort bitte angeben

Auskunft erteilt:
Markus Billermann
markus.billermann@bezreg-arnsberg.nrw.de
Telefon: 02931/82-5903
Fax: 02931/82-5914

Dienstgebäude:
Goebenstraße 25
44135 Dortmund

Rahmenbetriebsplan des Steinsalzbergwerks Borth für den mittel- bis langfristigen Abbau im Zeitraum 1993 bis 2025 in den Feldern A, B, C, D sowie im Solefeld vom 26. Juni 1990 (Az.: 41.3-5-36)

Rahmenbetriebsplan
Steinsalzbergwerk Borth
2019

Planerische Mitteilung

Vorhabenträger: esco
european salt company GmbH & Co. KG
Steinsalzbergwerk und Saline Borth
Karlstraße 80
47495 Rheinberg

Bearbeitung: OEKOPLAN Ingenieure GmbH & Co. KG
Koepenweg 2a
46499 Hamminkeln

Bürgerinitiative der
NRW
Salzbergbaugeschädigten

Alte und neue Abbaugebiete

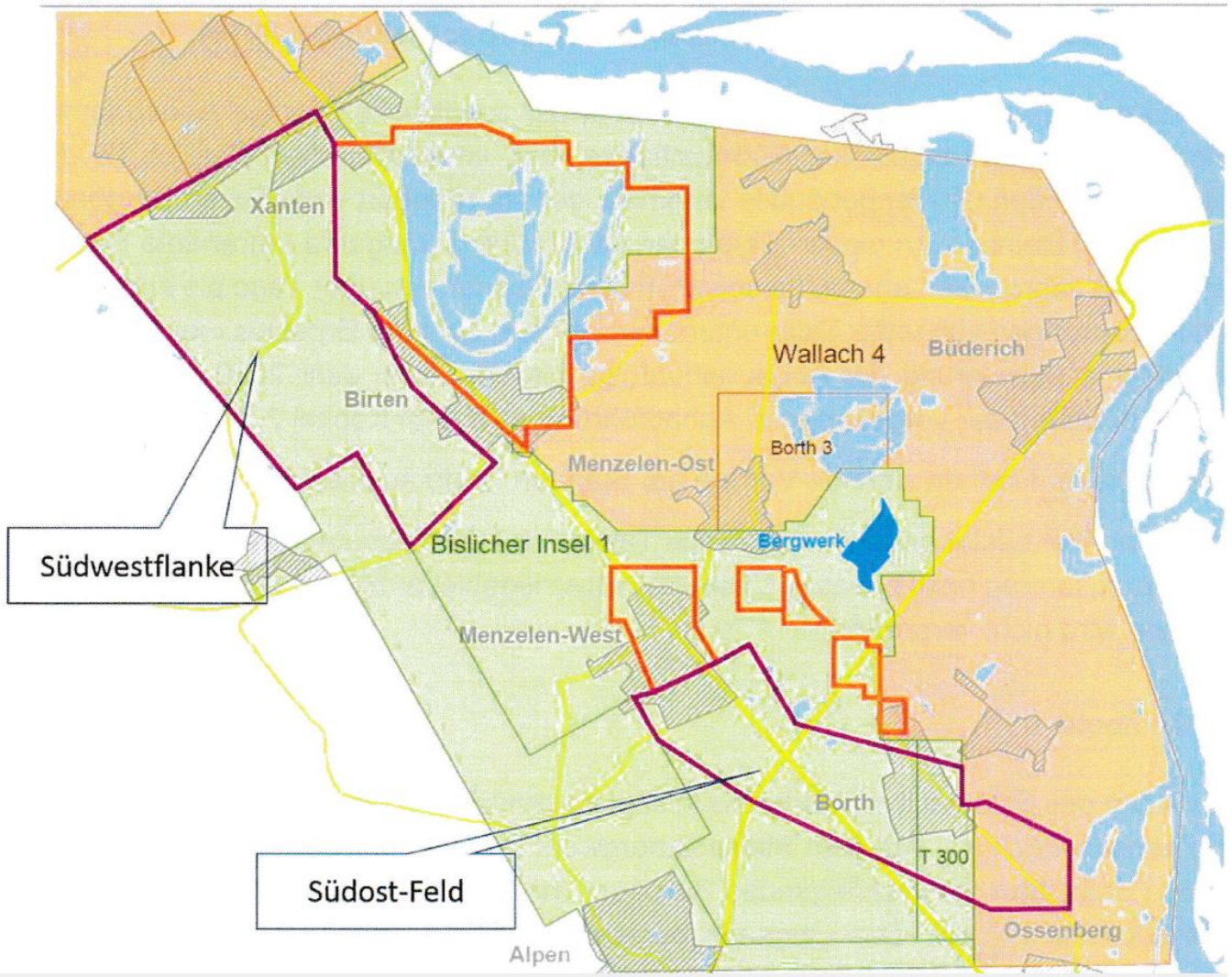

Quelle: https://ris.xanten.de/sdnetrim/UGhVM0hpd2NXNFdFcExjZVo81JP26LyWsQQ46DwMAhreFXQTWFZxTnkaHdna0Sov/Planerische_Mitteilung.pdf

Bürgerinitiative der
NRW
Salzbergbaugeschädigten

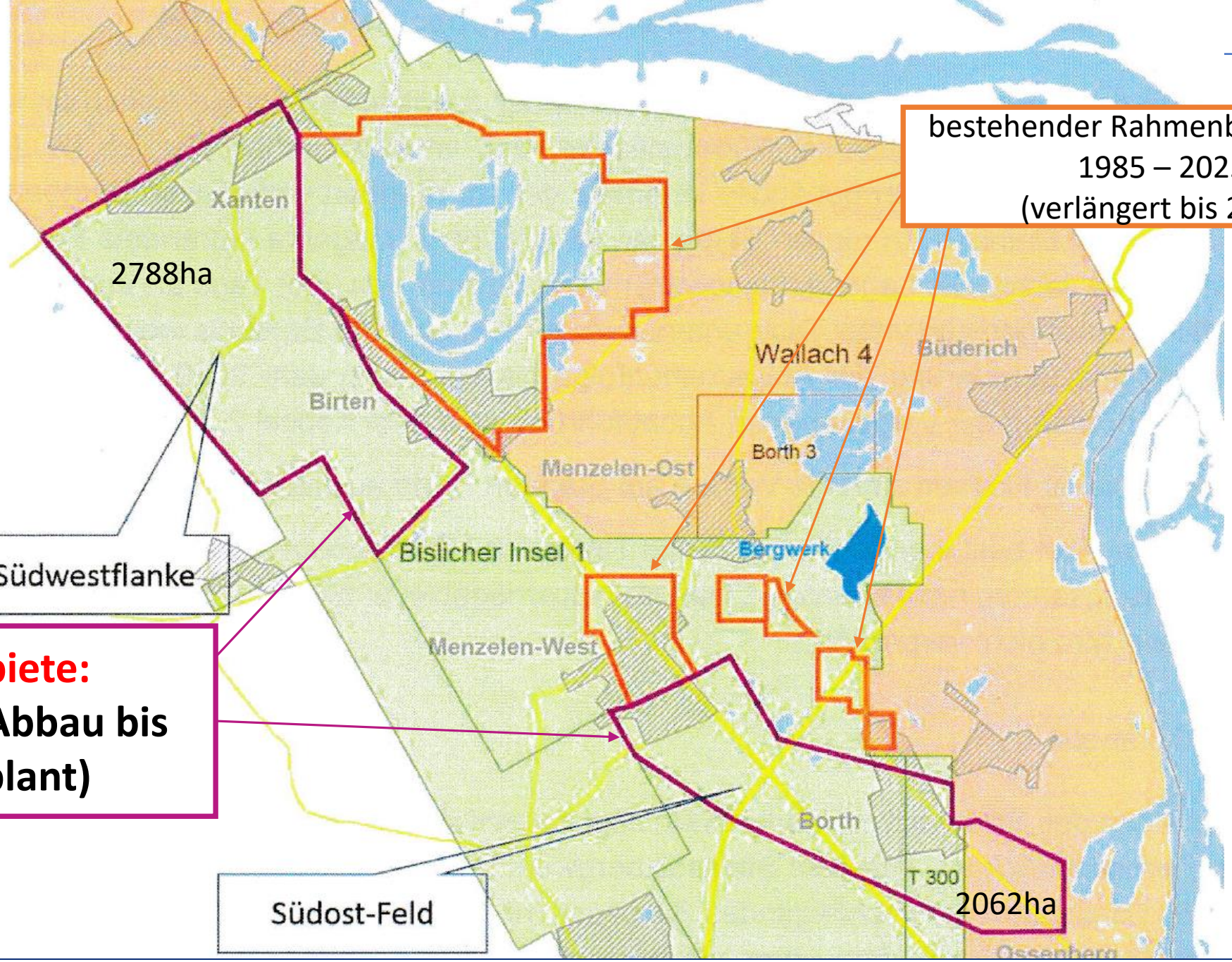

Neue Gebiete:
Erweiterung Abbau bis 2050 (geplant)

Quelle: https://ris.xanten.de/sdnetrim/UGhVM0hpd2NXNFdFcExjZVo81JP26LyWsQQ46DwMAhreFXQTWFZxTnkaHdna0Sov/Planerische_Mitteilung.pdf

Bürgerinitiative der
NRW
Salzbergbaugeschädigten

Video des WDR

Link zum Video:

https://www.salzbergbaugeschaedigte.de/index.php/die-bi-im-fernsehen

Bürgerinitiative der
NRW
Salzbergbaugeschädigten

Senkungen aktuelles Abbaugebiet

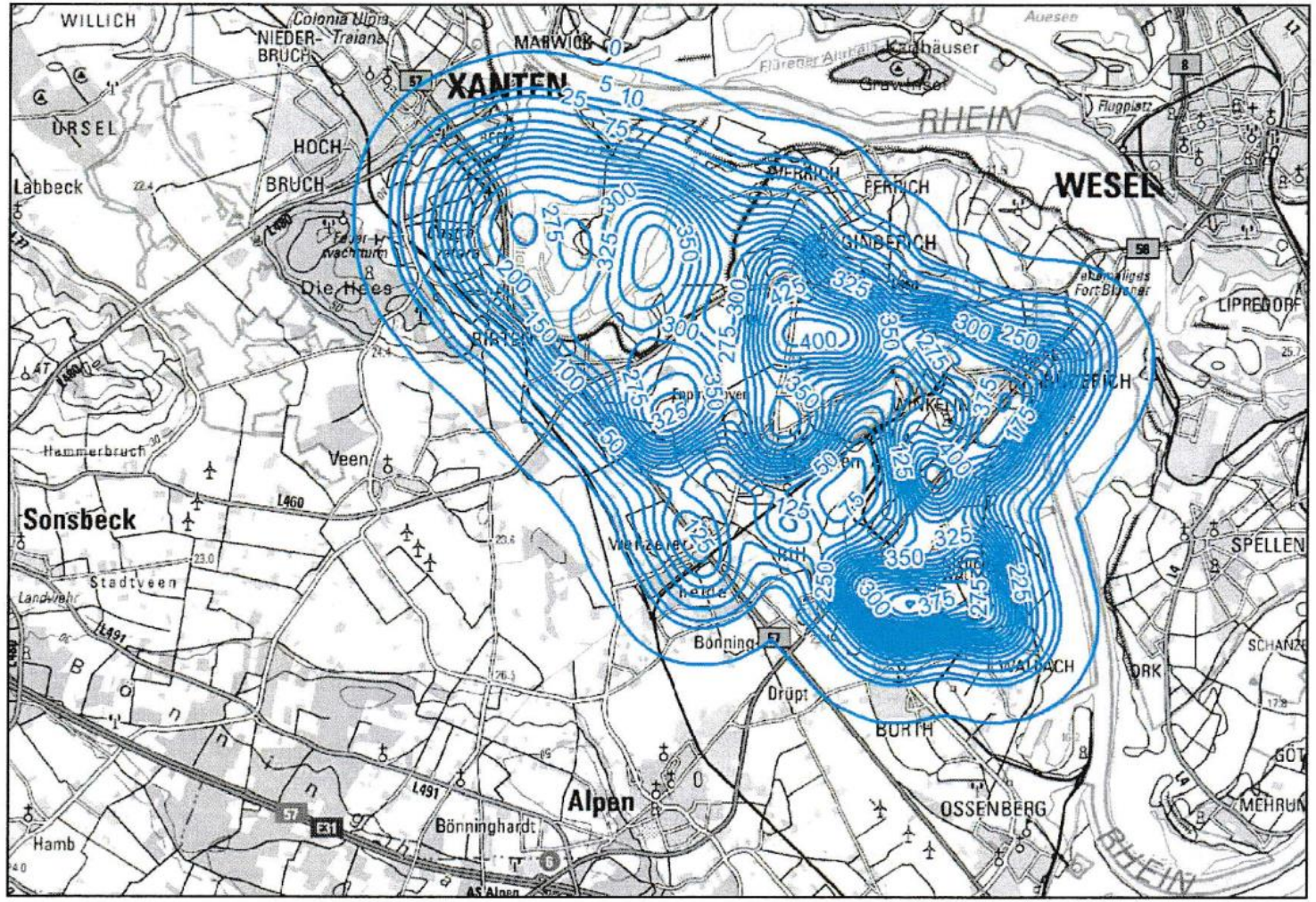

Abbildung 4: Maximal zu erwartende Senkungen (in cm) nach Bodenruhe auf der Grundlage des genehmigten Rahmenbetriebsplanes 1985

Quelle:
https://ris.xanten.de/sdnetrim/UGhVM0hpd2NXNFdFcExjZVo81JP26LyWsQQ46DwMAhreFXQTWFZxTnkaHdna0Sov/Planerische_Mitteilung.pdf

Bürgerinitiative der
NRW
Salzbergbaugeschädigten

Senkungen inkl. geplanten Abbau

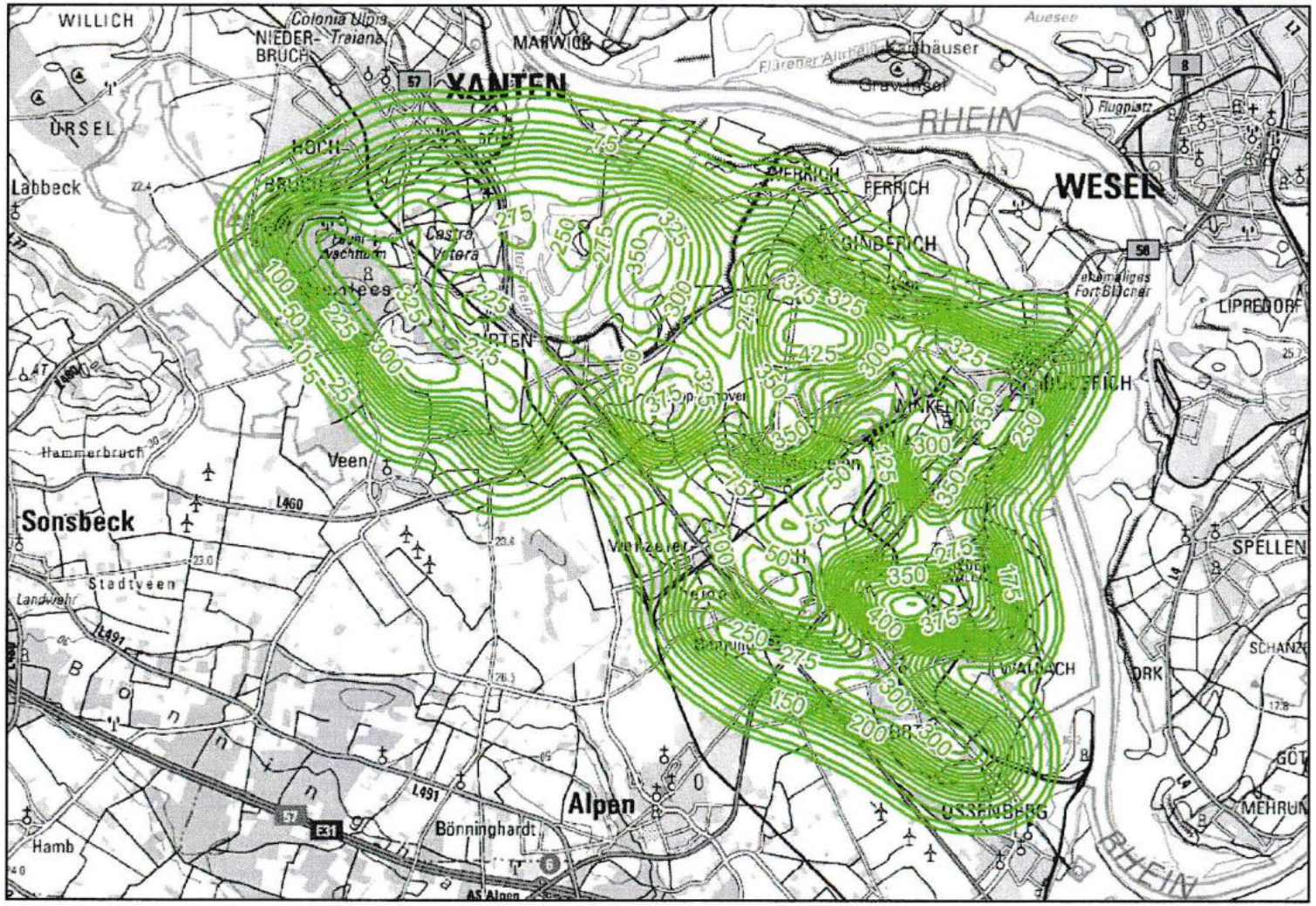

Abbildung 5: Maximale Senkungen (in cm) im Gebiet nach Bodenruhe

Quelle:
https://ris.xanten.de/sdnetrim/UGhVM0hpd2NXNFdFcExjZVo81JP26LyWsQQ46DwMAhreFXQTWFZxTnkaHdna0Sov/Planerische_Mitteilung.pdf

Bürgerinitiative der
NRW
Salzbergbaugeschädigten

Maximale zu erwartende Senkung (in cm) nach Bodenruhe aus Erweiterungsflächen

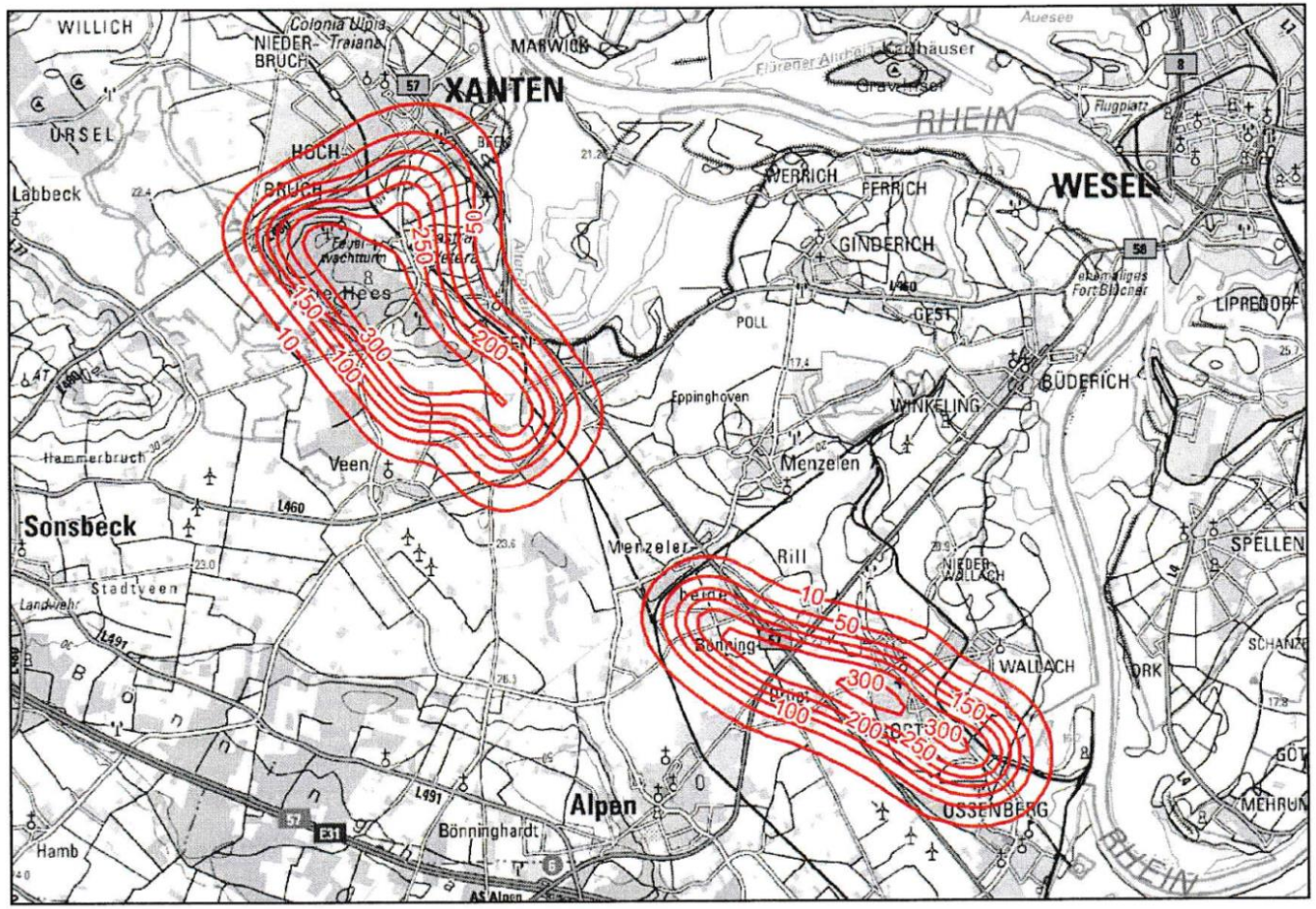

Abbildung 3: Maximal zu erwartende Senkung (in cm) nach Bodenruhe aus Erweiterungsflächen

Quelle:
https://ris.xanten.de/sdnetrim/UGhVM0hpd2NXNFdFcExjZVo81JP26LyWsQQ46DwMAhreFXQTWFZxTnkaHdna0Sov/Planerische_Mitteilung.pdf

Bürgerinitiative der NRW Salzbergbaugeschädigten

Verlängerung Rahmenbetriebsplan der esco

- Antrag wurde gestellt, den Abbau in den aktuellen Grenzen des RBP bis 2050 zu verlängern.
- Keine Umweltverträglichkeitsprüfung durchgeführt.
- Laut rechtlicher Einordnung des Bergamtes:
  - Zulassung des alten RBP am 21.5.1985 -> vor Umsetzung UVP in deutsches Recht (3.8.1988)
  - Pflicht zur Durchführung von UVP für „Alt-Vorhaben“ wurde bereits mehrfach vom Bundesverwaltungsgericht verneint.
  - Sowohl nach altem UVPG (§ 3 Abs. 3 UVPG) als auch nach neuem Recht (§ 9 UVPG) bedarf es für die Pflicht zur Durchführung einer UVP einer Änderung des Grundvorhabens.

Bürgerinitiative der NRW Salzbergbaugeschädigten

Ablauf eines Planfeststellungs-verfahrens

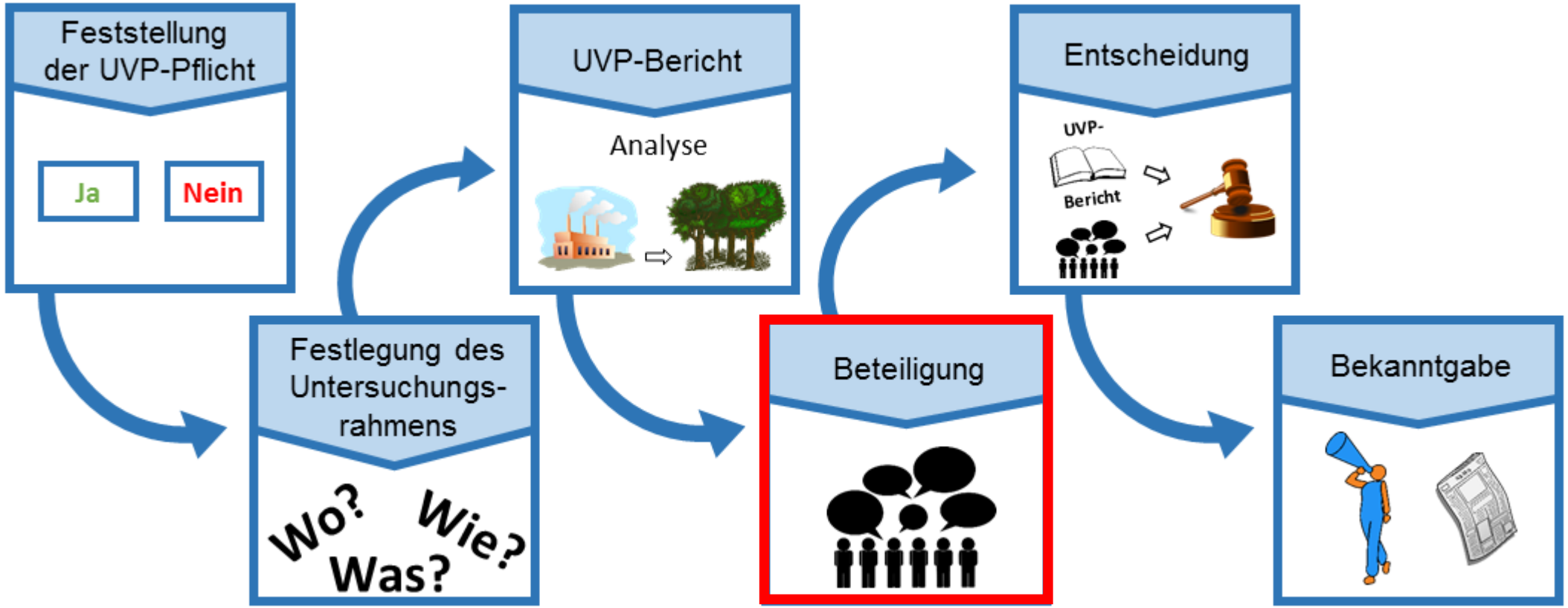

Ende Nov. 2019

UVP = Umweltverträglichkeitsprüfung

Quelle: https://www.uvp-portal.de/de/node/250

Bürgerinitiative der
NRW
Salzbergbaugeschädigten

Agenda

1. Motivation und Ziele der Bürgerinitiative
2. Wo wird aktuell durch die ESCO/Solvay abgebaut, was ist geplant?
3. **Was kann mit meinem Eigentum und der Umwelt passieren?**
4. Was können wir dagegen tun?

Bürgerinitiative der NRW Salzbergbaugeschädigten

Mögliche Schäden durch Salzbergbau

1 Schäden an Gebäuden

2 Schäden an der Infrastruktur (Straßen und Deiche)

3 Senkung von Grundstücken und landwirtschaftlichen Flächen

4 Einwirkungen auf den Wasserhaushalt

5 Gefährdung durch Hochwasserereignisse

Bürgerinitiative der
NRW
Salzbergbaugeschädigten

Bergbauliche Einwirkungsbereiche

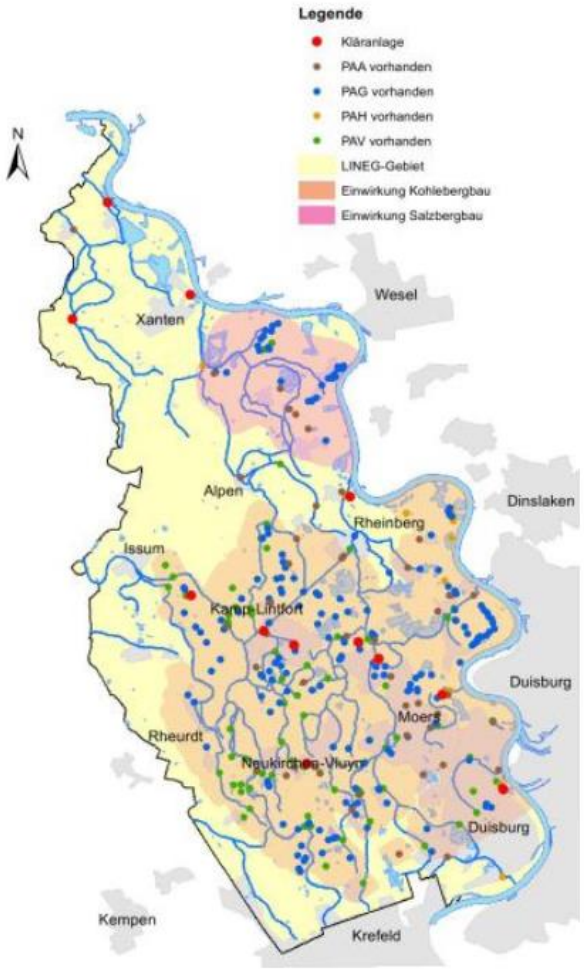

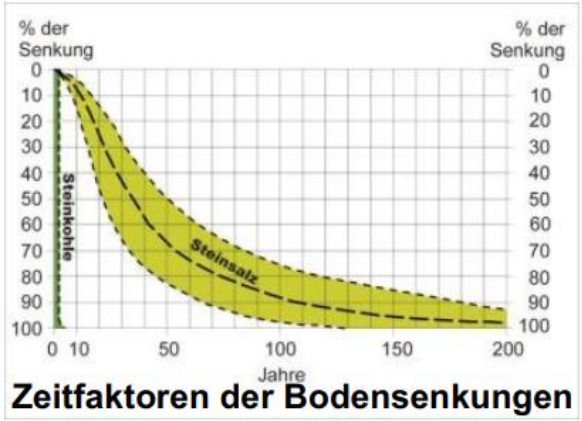

Zeitfaktoren der Bodensenkungen

Quelle: Linksniederrheinische Entwässerungs-Genossenschaft (LINEG)

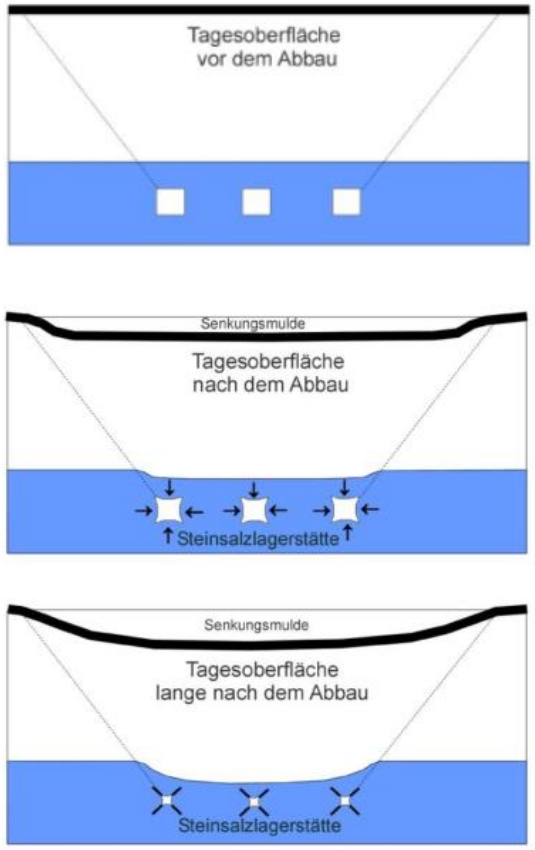

Kammerpfeilerbau in einer Steinsalzlagerstätte

Bürgerinitiative der
NRW
Salzbergbaugeschädigten

Bergbauliche Einwirkungsbereiche

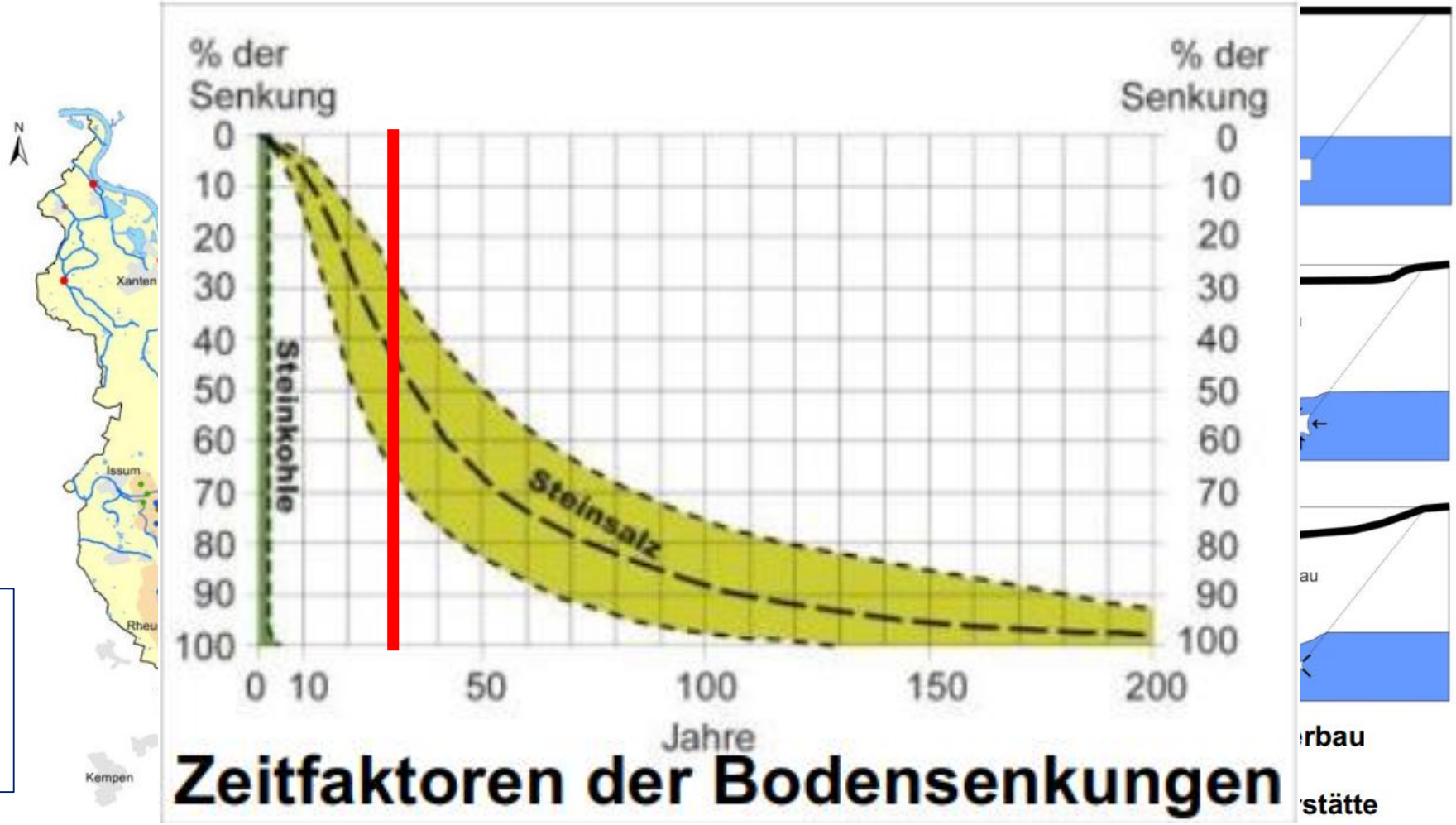

Quelle: Linksniederrheinische Entwässerungs-Genossenschaft (LINEG)

Bürgerinitiative der
NRW
Salzbergbaugeschädigten

Schäden am Eigentum
Gebäudeschäden

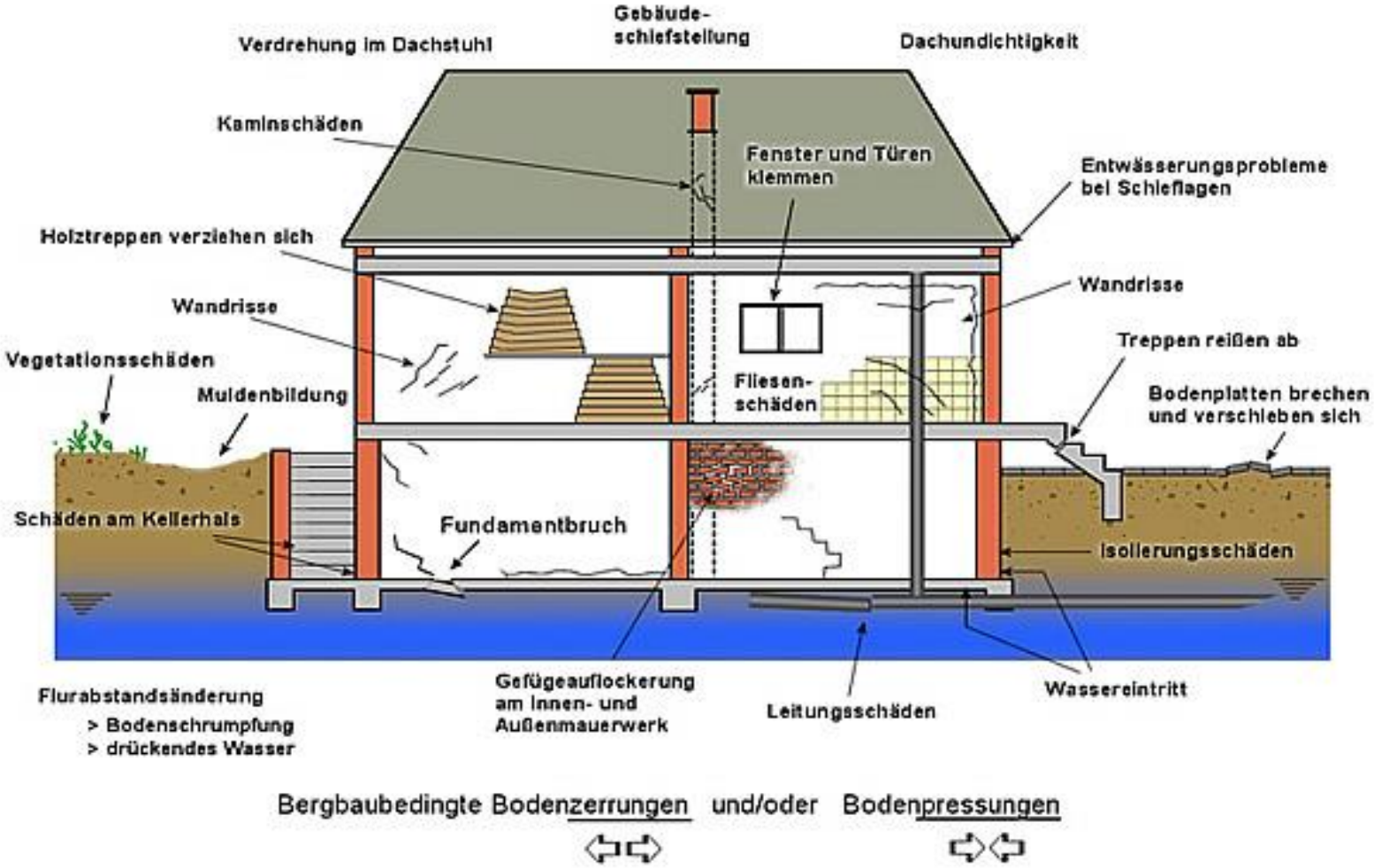

Quelle: https://www.immekus.de/bergbau_b2.htm

Bürgerinitiative der
NRW
Salzbergbaugeschädigten

Weitere Schadensbilder (1 von 4)

Bürgerinitiative der
NRW
Salzbergbaugeschädigten

Weitere Schadensbilder (2 von 4)

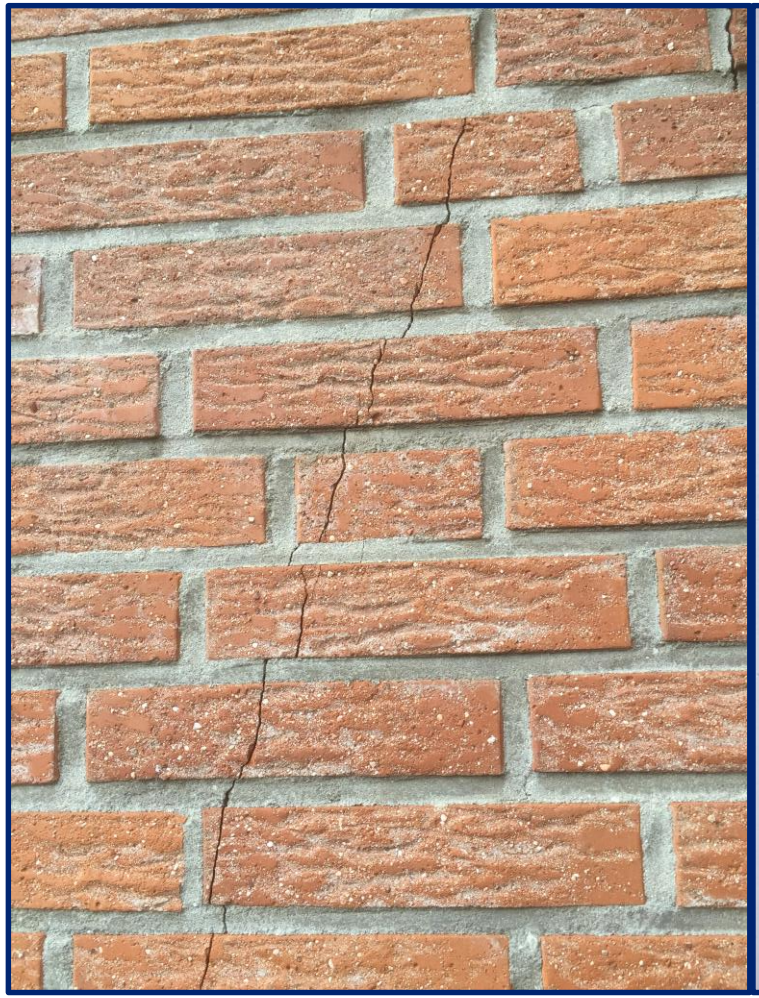

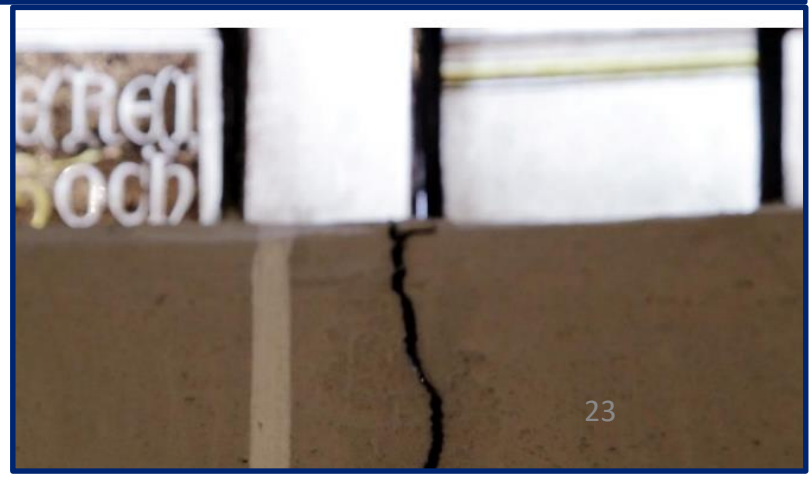

Bürgerinitiative der
NRW
Salzbergbaugeschädigten

Weitere Schadensbilder (3 von 4)

Bürgerinitiative der
NRW
Salzbergbaugeschädigten

Weitere Schadensbilder (4 von 4)

Doppelverglastes Fenster – nur innen gerissen

Bürgerinitiative der
NRW
Salzbergbaugeschädigten

Gibt es eine Wertminderung meiner Immobilie ?

- Diese Frage können wir nicht beantworten
- Diese Frage muss sich jeder selber stellen.
- Die Frage hängt sicherlich auch mit der Vorgeschichte und evtl. Schäden der Immobilie zusammen.
- Die Frage wird der Immobilienmarkt der Zukunft nur beantworten können.
- Prognosen helfen hier wenig und sind auch nicht real.

Bürgerinitiative der NRW Salzbergbaugeschädigten

Der Schaden am privaten Gebäude ist da, und jetzt?

Der Bürger muss den Verursacher kontaktieren.

SOLVAY Cavity GmbH esco K+S

Der Verursacher prüft den Schaden.

SOLVAY Cavity GmbH esco K+S

Der Verursacher bewertet.

SOLVAY Cavity GmbH esco K+S

Bürgerinitiative der
NRW
Salzbergbaugeschädigten

Schäden an der Infrastruktur

Bürgerinitiative der
NRW
Salzbergbaugeschädigten

Schäden an der Infrastruktur Sanierung (Straßen, Deiche)

Bürgerinitiative der NRW Salzbergbaugeschädigten

Schäden an der Infrastruktur Sanierung (Straßen, Deiche)

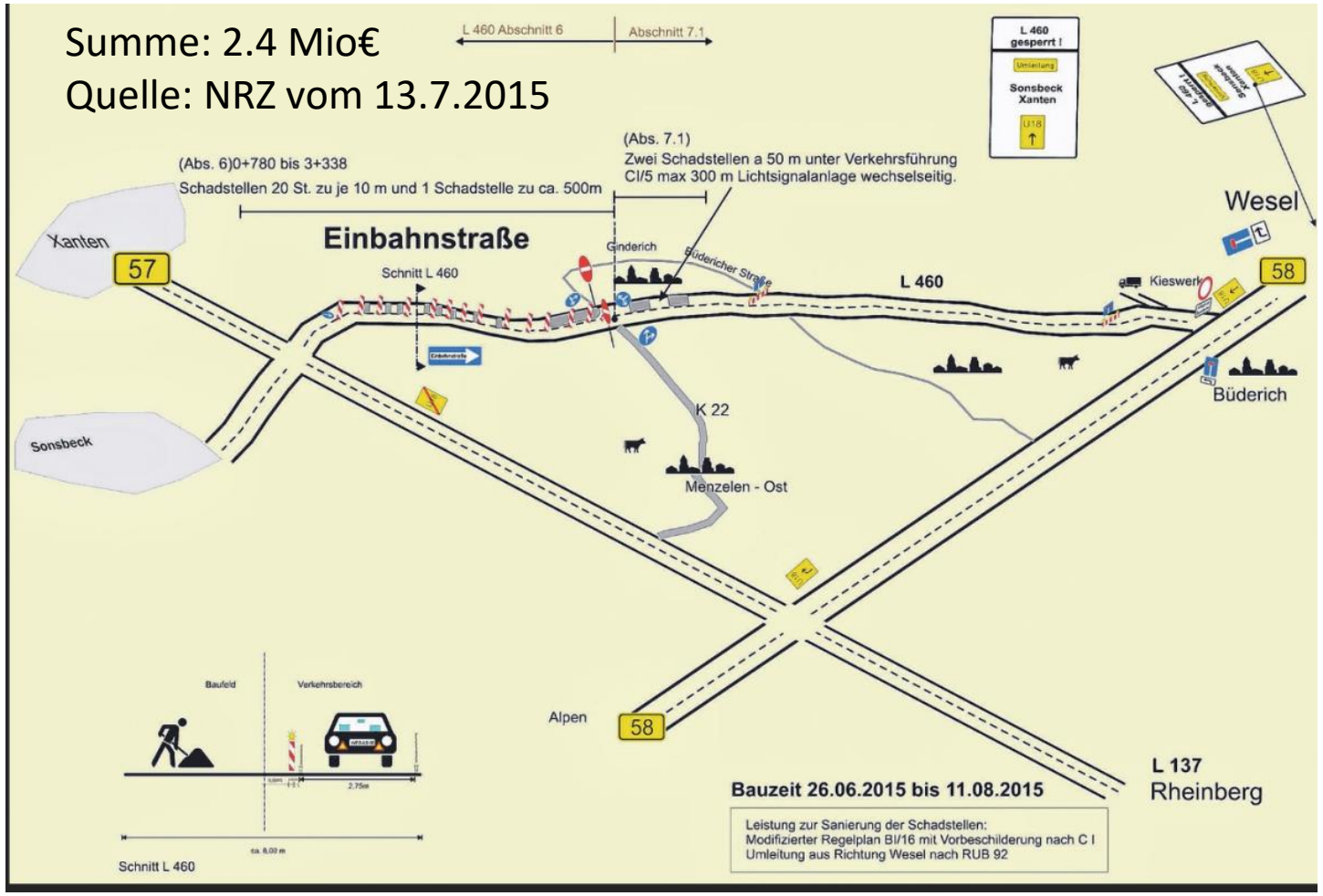

- **Schäden an der kommunaler Infrastruktur sind mit Verträgen geregelt**
- **Regelmäßig beteiligt sich der Bergbaubetreiber an der Beseitigung der Schäden an Kanälen, Straßen, Deichen**

Bürgerinitiative der NRW Salzbergbaugeschädigten

Deichsanierungen

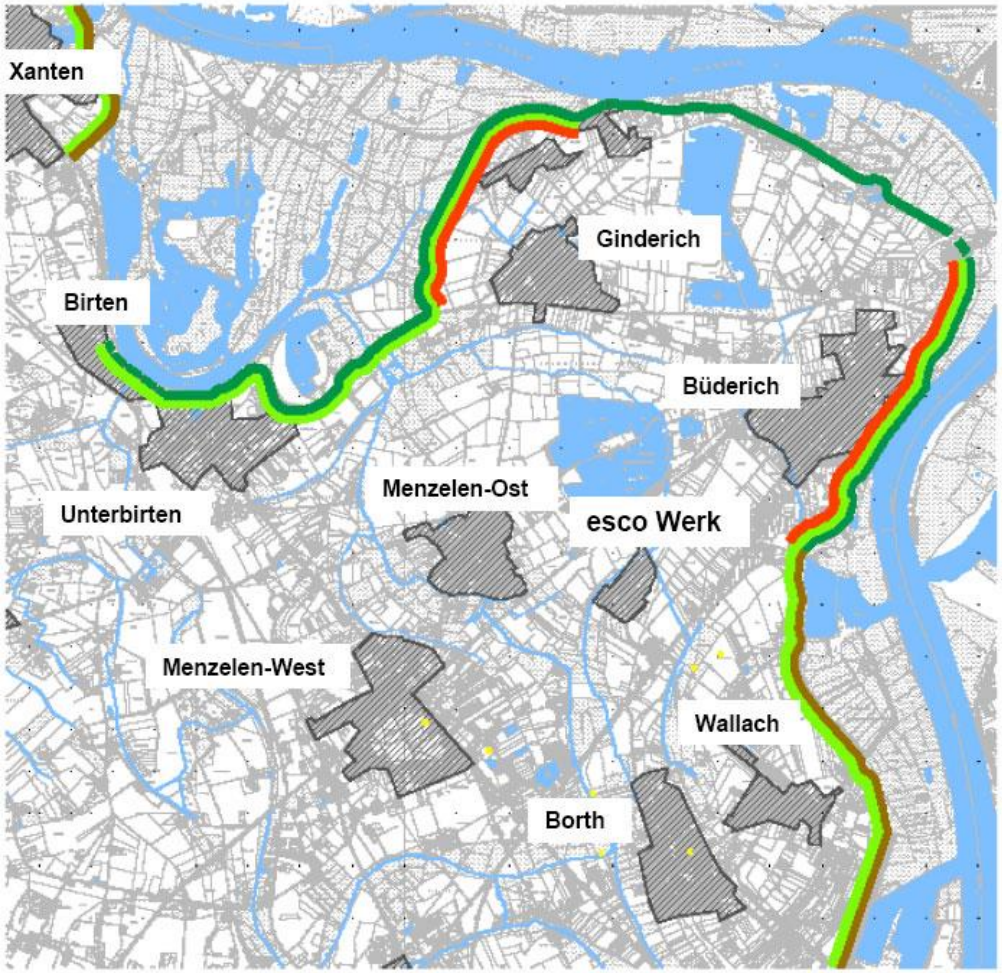

- Deich im Einwirkungsbereich des Bergbaus
- Drei-Zonen-Deich
- Endsenkungsmaß berücksichtigt
- Altdeich - Drei-Zonen-Deich in Planung

- Deiche müssen regelmäßig erhöht werden
- Die nächste Deichsanierung für das Gebiet Wallach / Borth steht kurz bevor!

Quelle: http://www.cavity-gmbh.de/auswirkungen-salzbergbau/hochwasserschutz/

Bürgerinitiative der NRW Salzbergbaugeschädigten

Grundwasserregulierungs-maßnahmen

Vor dem Abbau

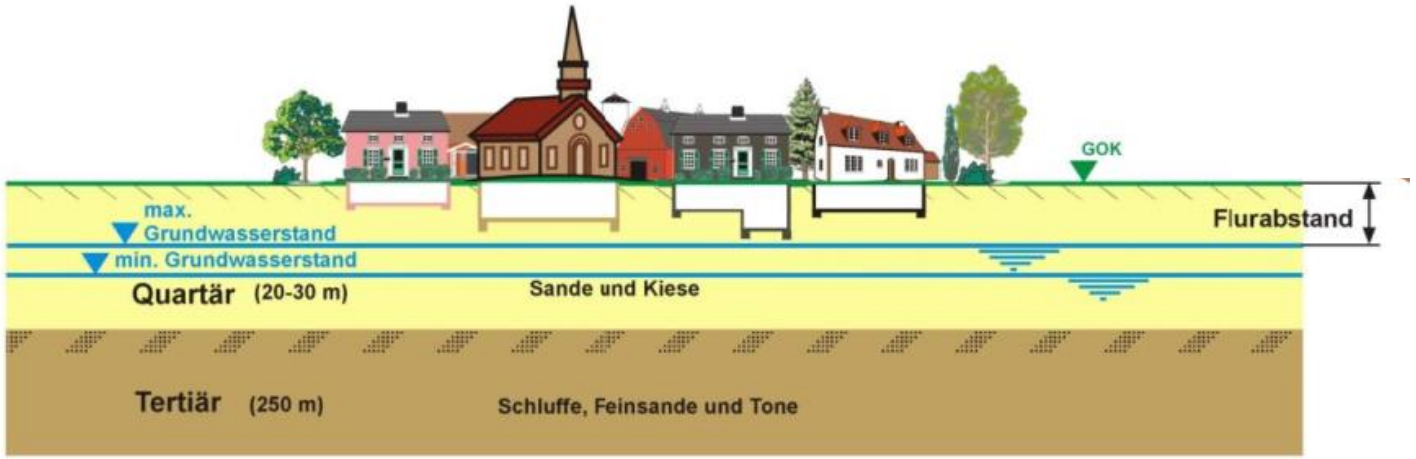

Nach dem Abbau

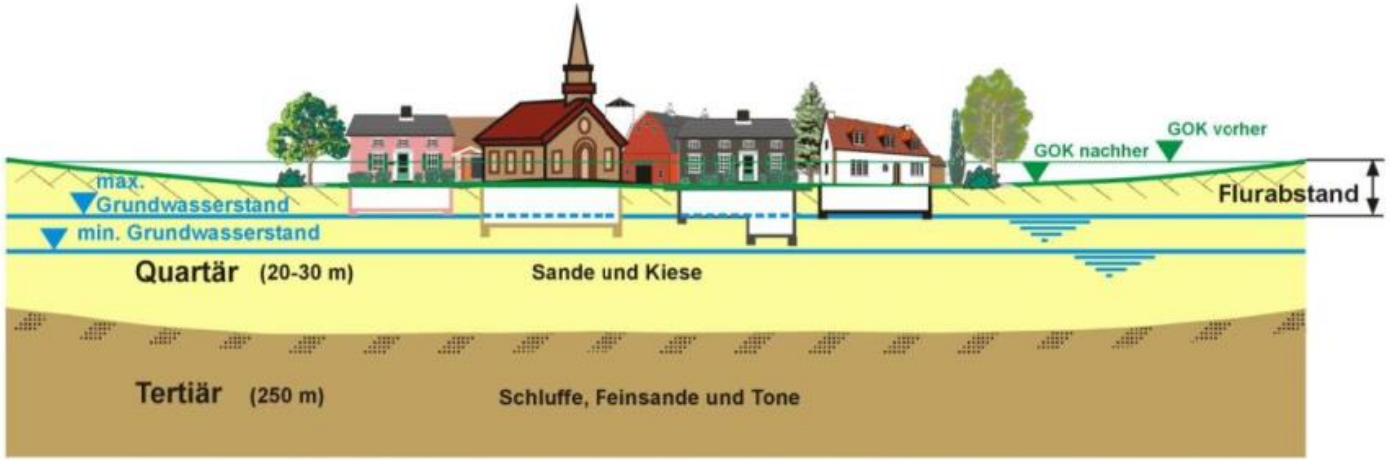

Quelle: https://www.lineg.de/wasserwirtschaft/hydrologie/grundwasserregulierung/

Bürgerinitiative der NRW Salzbergbaugeschädigten

Senkungen vergrößern das Problem

- Es muss auf Ewigkeit Grundwasser abgepumpt werden, sonst droht

- Wer zahlt, wenn die Bergbauunternehmen insolvent werden?

Bürgerinitiative der NRW Salzbergbaugeschädigten

Schäden durch Salzbergbau
Status Regulierung

		aktuell	langfristig
1	Schäden an Gebäuden	🔴	🔴
2	Schäden an der Infrastruktur (Straßen und Deiche)	🟡	🟡
3	Senkung von Grundstücken und landwirtschaftlichen Flächen	🔴	🔴
4	Einwirkungen auf den Wasserhaushalt	🟡	🔴
5	Gefährdung durch Hochwasserereignisse	🔴	🔴

Bürgerinitiative der
NRW
Salzbergbaugeschädigten

Agenda

1. Motivation und Ziele der Bürgerinitiative
2. Wo wird aktuell durch die ESCO/Solvay abgebaut, was ist geplant?
3. Was kann mit meinem Eigentum und der Umwelt passieren?
4. **Was können wir dagegen tun?**

Bürgerinitiative der NRW Salzbergbaugeschädigten

Können wir das verhindern?

- Die Weiterführung der Abbaus in neuen Gebieten muss unter den heute geltenden Bedingungen verhindert werden!
- Allerdings ist die rechtliche Grundlage schwierig. Das Bergrecht ist ungerecht und zu stark!
- Ohne das starke Bergrecht stünden Betroffene und der Bergbau auf einer Ebene!

Bürgerinitiative der
NRW
Salzbergbaugeschädigten

Kontaktieren Sie Ihre Lokalpolitiker!

- Üben Sie Druck auf die Ihnen bekannten örtlichen Politiker und Parteien aus!
- Bitten Sie Ihre politischen Vertreter die Sachverhalte auch in Ihrem Sinne zu klären!
- In diesem Jahr sind Kommunalwahlen!

Bürgerinitiative der NRW Salzbergbaugeschädigten

Was können Sie unternehmen?

- Erheben Sie **Einwendungen im Planfeststellungsverfahren**!
- Achten Sie auf die Fristen für die Einwendungen
  - (i.d.R. spätestens 2 Wochen nach Auslegungsfrist)
- Wenn Sie innerhalb der Frist keine Einwendung erheben, können Sie später nicht gegen einen eventuellen Planfeststellungsbeschluss klagen!
- Nur derjenige, der rechtzeitig Einwendungen erhoben hat, kann seine Interessen und Rechte später auch bei Gericht durchsetzen.

- Die Bürgerinitiative informiert, sofern Sie über den Auslegungstermin in Kenntnis gesetzt wurde auf der Homepage und in einem Sondernewsletter.
- Hinweise zum Erstellen einer Einwendung finden Sie dann auch auf unserer Homepage.
- Sie können uns unterstützen, indem Sie **kostenlos Mitglied der BI** werden!

Bürgerinitiative der
NRW
Salzbergbaugeschädigten

Vielen Dank für Ihre Aufmerksamkeit

Für weitere Fragen stehen wir Ihnen gerne zur Verfügung

www.salzbergbaugeschaedigte.de